اتوچانا
AUTOCHANA
فروشگاه تخصصی قطعات خودرو

MZDYDK
— مزدا یدک —

بوش طبق مارپیچ

بسترن

B50F

کیفیت اصلی، دوام و عملکرد مطمئن

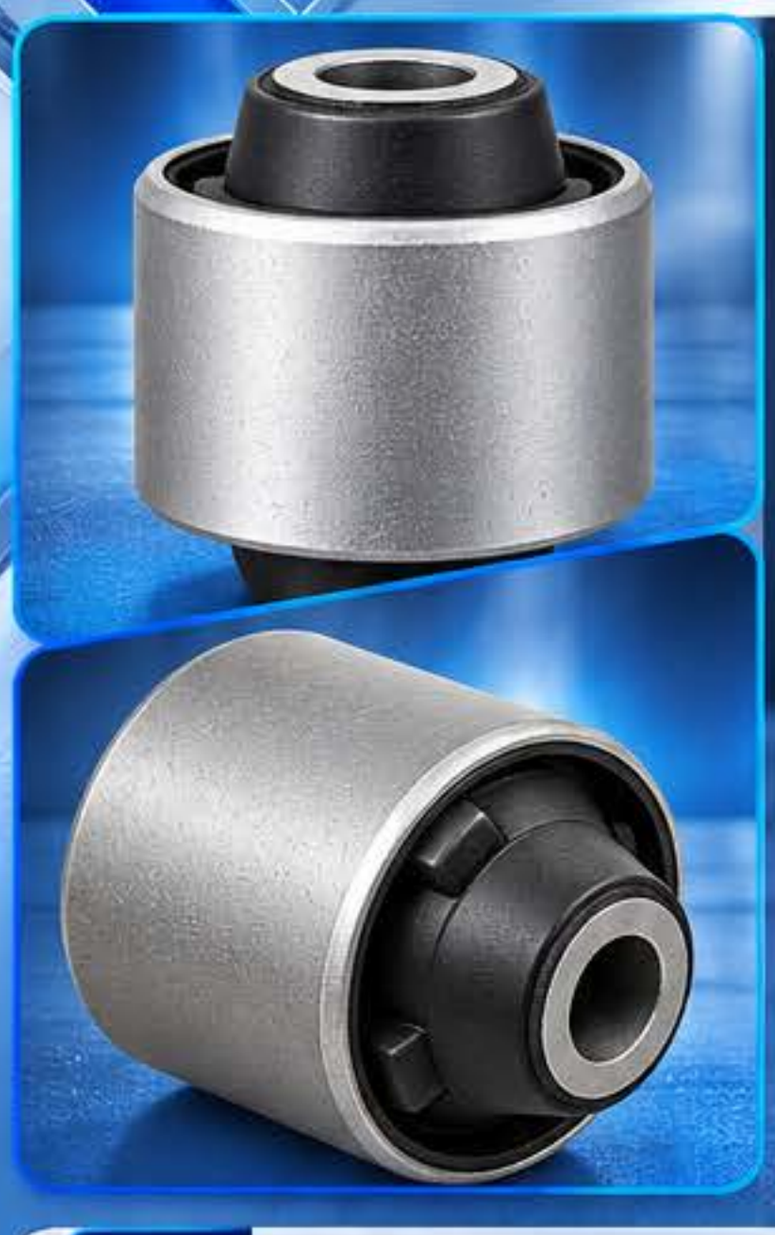



برند	(MZDYDK) مزدا یدک
کشور سازنده	چین
نوع قطعه	بوش طبق مارپیچ (بوش طبق پایین جلو)
جنس	هسته لاستیکی مقاوم با غلاف فلزی و بوش فلزی داخلی
موقعیت نصب	سیستم تعلیق جلو (محل اتصال طبق مارپیچ به شاسی)
مدل خودرو	بسترن B50 و B50F
دسته‌بندی فنی	سیستم تعلیق و جلوبندی
کد فنی	GJ6A-34-460
محتویات	یک عدد بوش طبق مارپیچ

توضیحات محصول

بوش طبق مارپیچ بسترن B50F مزدا یدک، از یک ساختار ترکیبی و مهندسی‌شده تشکیل شده است. این قطعه شامل یک هسته لاستیکی مقاوم است که در میان یک غلاف فلزی قرار گرفته و حتی محل عبور پیچ آن نیز ،فلزی طراحی شده است. این ترکیب ضمن حفظ استحکام و تحمل فشارهای مکانیکی، خاصیت ضربه‌گیری و انعطاف‌پذیری لاستیک را برای جذب ارتعاشات جاده حفظ می‌کند. این بوش با ایجاد یک اتصال انعطاف‌پذیر، به حرکت کنترل‌شده طبق کمک کرده و از انتقال مستقیم ضربات به بدنه جلوگیری می‌نماید. تعویض این قطعه نیازمند پرس مخصوص است و توصیه می‌شود توسط مکانیک باتجربه انجام شود.